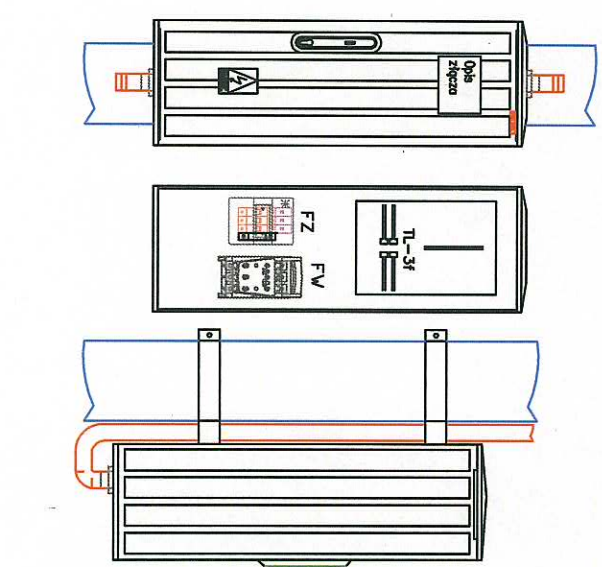
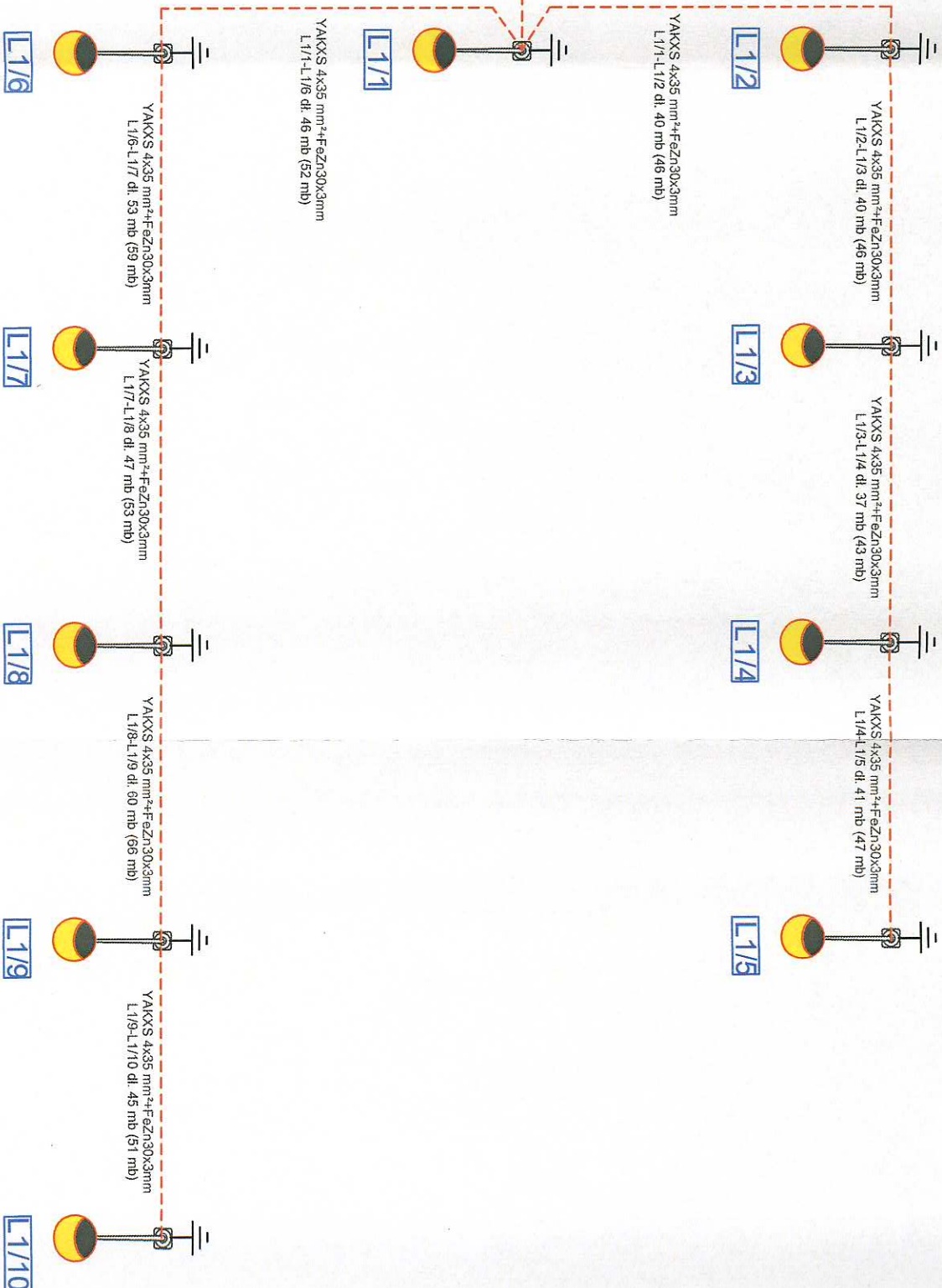
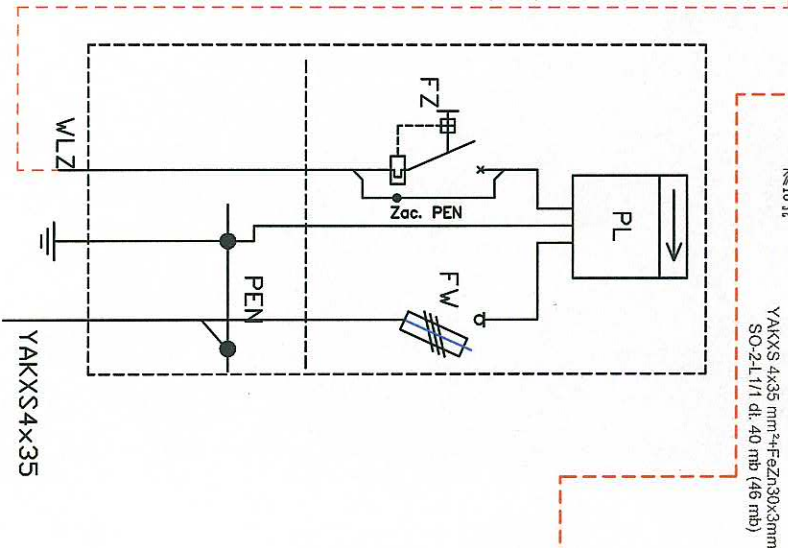

ZK1e-1P-S

YAKXS 4x35 mm²+FeZn30x3mm
ZK1e-1P-S-1P/SO-2 dt. 2 mb (8 mb)

UKŁAD PRACY SIECI TN-C WYŁĄCZENIE SZYBKIE ZASILANIA

Wykonalne Ryszard Borowski
Zarecha ul. Wesoła 10, 59-800 Luboń
tel. 0-600-317-389 tel/fax 0-757-248-267

elwibor e-mail: elwibor@wp.pl
NIP 613105-80-04 Regon 230875039

Investor	GMINA ŻMIGRÓD, plac Wojska Polskiego 2-3, 55-140 Żmigród		
Nazwa i adres obiektu	BUDOWA OŚWIECZENIA ULICZNEGO W MIEJSCOWOŚCI CHODLEWO DZ. NR 262/6, 450		
Przedmiot rysunku	Schemat jednokreskowy.		
Projektant	mgr inż. Joachim Borowski	upr. nr 223/90/PV, WKP/IE/7163/02 spec. instal.-elektr.	Skala: 1:1
Sprawdzający	inż. Wiesław Borowski	upr. nr 44/98/JG, DOS/IE/0152/01 spec. instal.-elektr.	Data: 05.2014
Asystent projektanta	Maciej Borowski		Rys. nr 2/E